

# La Chaussée Jules César

De  
Puisseux-Pontoise  
à  
Magny en Vexin  
21 km







J. FERLIER





J.FERLIER

Cette voie romaine,  
aurait été réalisée par Julien  
César au 1er siècle,  
et non par Jules César;  
elle reliait Paris à Rouen  
et faisait partie de  
l'itinéraire qui joignait Lyon à  
la Manche

*(Extrait de l'étude du SDAVO)*

Au Moyen Age elle a perdu son  
statut de voie de grande  
communication

Sa réhabilitation  
entre  
PUISEUX-PONTOISE  
et  
MAGNY-EN-VEXIN

# Un partenariat fort

entre :

- Le Conseil Général du Val d'Oise
- le Parc Naturel du Vexin Français,
- la Fondation Gaz de France
- la Fédération Française de Randonnée Pédestre
- le CODERANDO 95.

1990⇒1993

Jean FERLIER a  
une idée géniale :

faire renaître la chaussée  
Jules César



**1991⇒1992**

**Campagne de signatures pour  
la protection des chemins  
Organisée par la FFRP en  
partenariat avec la  
Fondation Gaz de France  
1 million et demi de  
signatures sont obtenues.**

**1993⇒1996**

**le CODERANDO 95  
est missionné par le Conseil  
Général du Val d'Oise pour  
l'actualisation du Plan  
Départemental des  
Itinéraires de Promenades  
et de Randonnée  
P.I.D.P.R.**

**1995**

**Opération FFRP- Fondation  
Gaz de France-  
FR3- Le Point**

**« Sauvons les chemins de  
France »**



**1995⇒1996**

**Dépôt par le CODERANDO 95  
en accord avec  
le Conseil Général  
et le PNR VF  
de la candidature  
de la chaussée Jules César**

**1996**

**Le Conseil Général  
délègue la maîtrise  
d'ouvrage au PNR VF**

**1997⇒1998**

**Signature le 10 décembre  
d'un accord  
entre le PNR VF  
et la Fondation  
Gaz de France**



**1999⇒2000**

**Réalisation des travaux  
par une entreprise  
d'insertion et une  
entreprise spécialisée.**

# L'objectif :

Réaliser un chemin de randonnée de 1,50 mètre à 2 mètres de large praticable par des piétons convenablement équipés.

# Les travaux :

- Effectuer le bornage de certains tronçons
- Réaliser le marquage au sol





J. FERLIER





J. FERLIER

- Rétablir les tronçons labourés





J. FERLIER





J. FERLIER

- Défricher un passage de 1,50 m à l'intérieur des haies





J-FERLIER





J.FERLIER





J. FERLIER





J. FERLIER

- Dégager les grès qui l'encombrent





J. FERLIER

- Replanter des haies





J. FERLIER

- Réaliser un passage sur la ravine à Courcelles sur Viosne





J.FERLIER



- le SDAVO a réalisé une fouille qui a fait apparaître les différentes strates de la chaussée.



**14 mai 2000**

**Inauguration de la Chaussée  
Dans le cadre  
de la Fête du Parc**









PNR VF





PNR VF

**Aujourd'hui :**

Création de 5 itinéraires de  
Promenades et Randonnée  
permettant de faire vivre  
ce chemin

De découvrir, au fil des saisons, la  
diversité des paysages du Vexin.



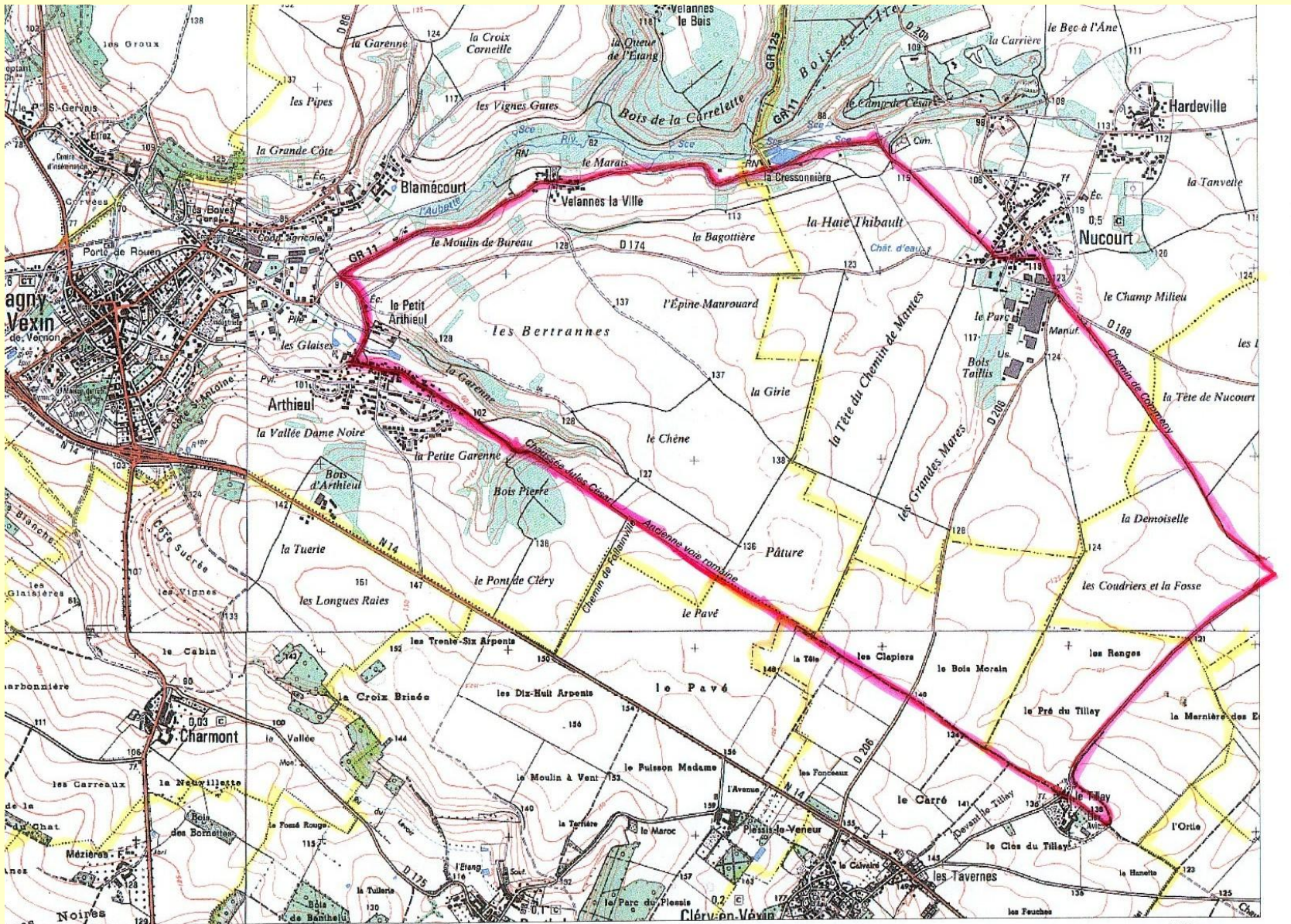

N - Projection Lambert II étendu / NTF - Echelle 1:25000



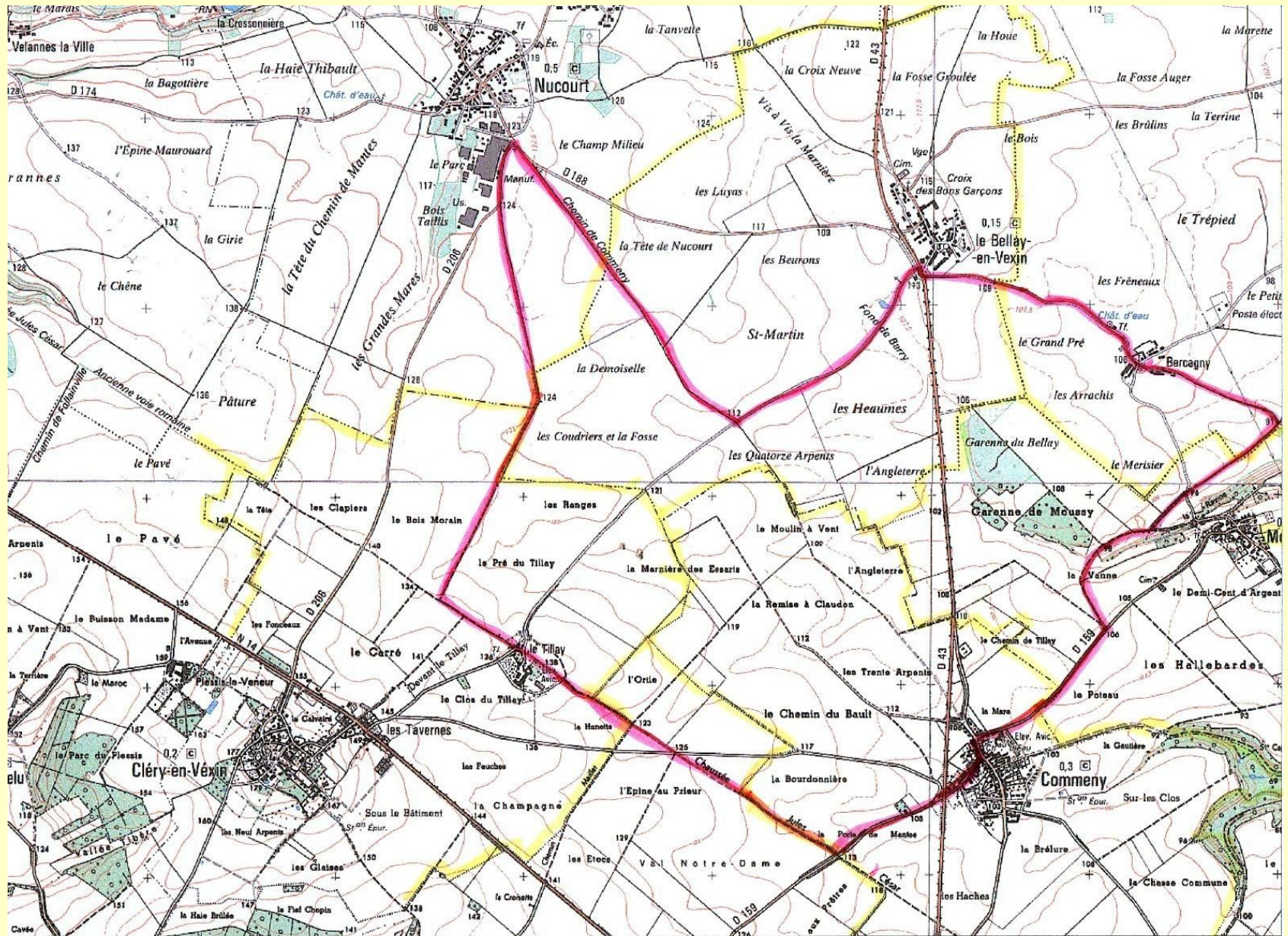



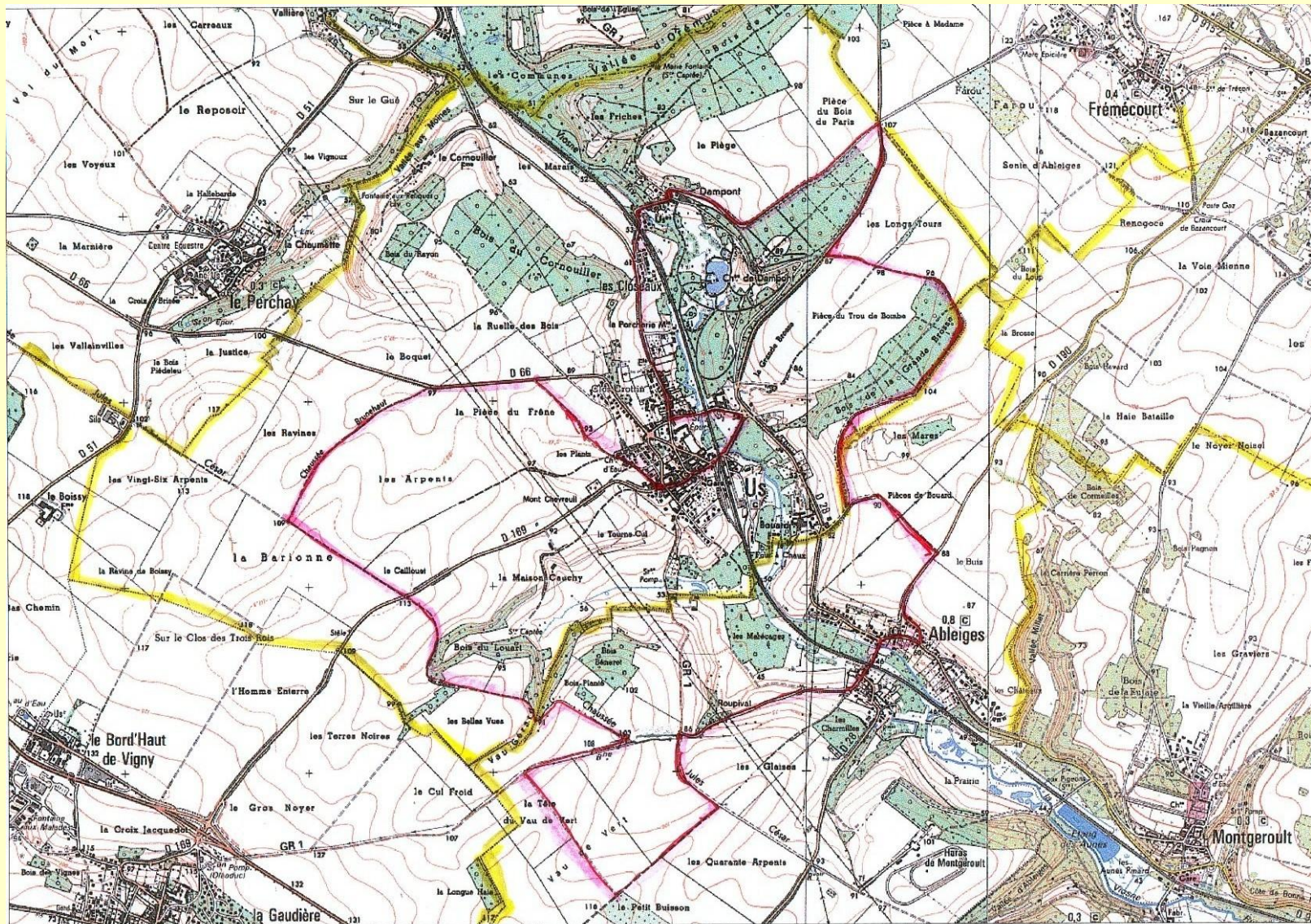



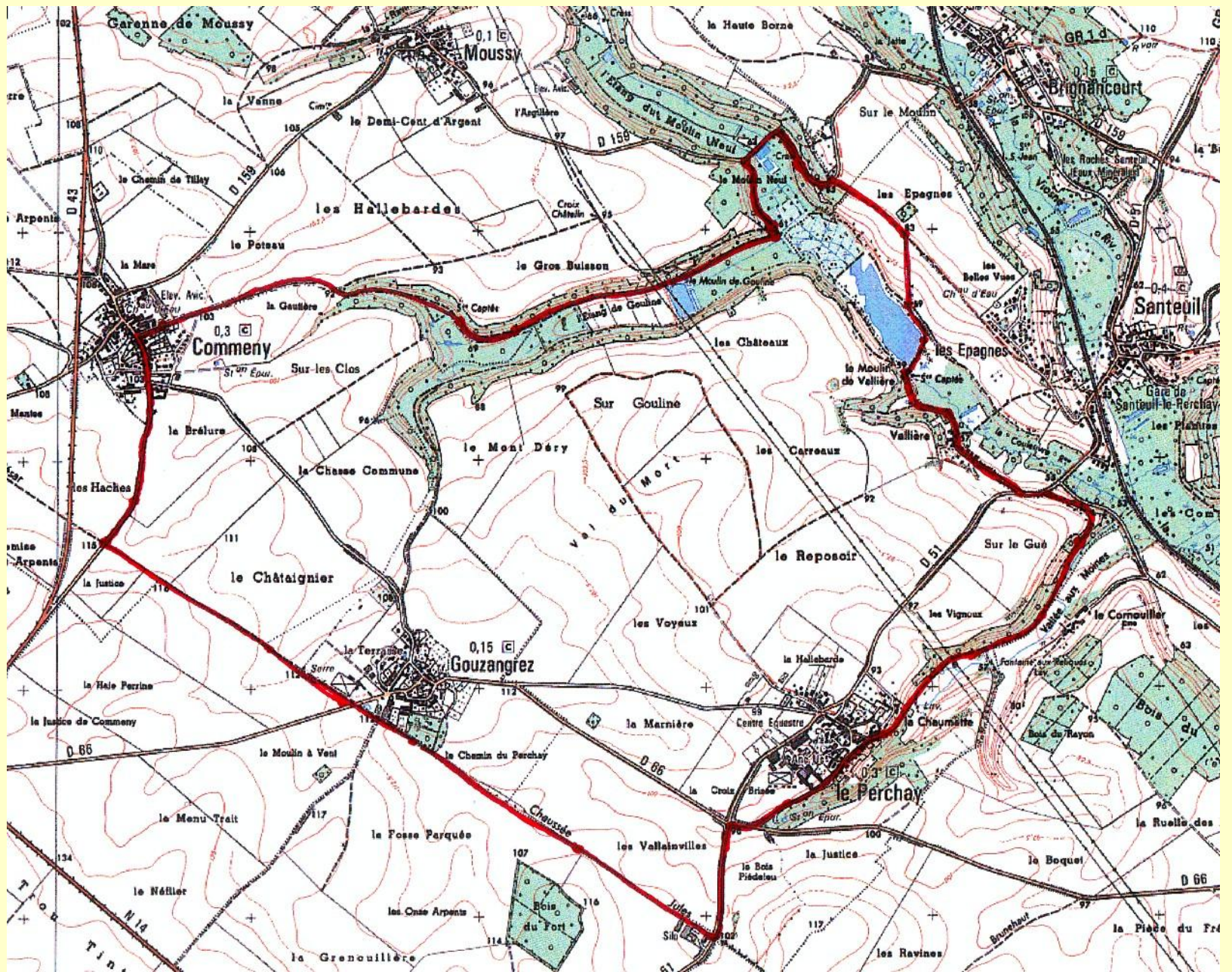



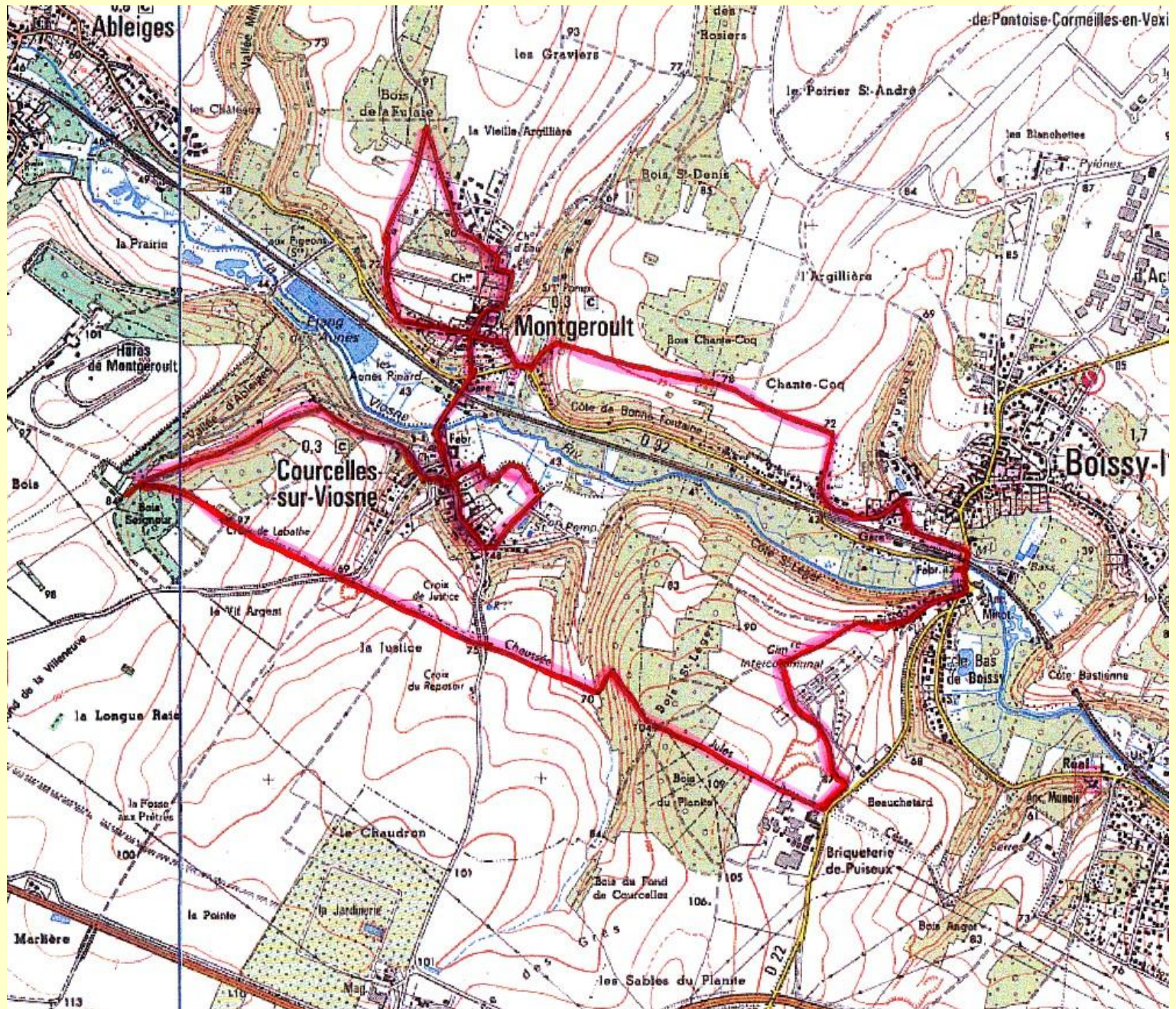

De Voie de conquête  
La Chaussée Jules César  
est devenue  
Voie de découverte